



Устройство внешних и внутренних сетей для постов охраны и ангара. Вывос КЛ-10кВг из зоны застройки

ООО «ПСФ «Камстройинвест»

Общество с ограниченной ответственностью
«Производственно-Строительная Фирма «Камстройинвест»



ООО «ПСФ «Камстройинвест» является подрядчиком на строительстве объекта «Индустриально-технологический парк «Синергия». Корпус № 17. Логистика». 2 этап».

Описание деятельности

ООО «Производственно-Строительная Фирма «Камстройинвест» занимается электромонтажными работами (монтаж высоковольтных и низковольтных линий), общестроительными работами (строительство зданий и сооружений, подготовка строительной площадки), поставками и монтажом электрооборудования любой сложности.

Перечень предоставляемых услуг

1. Полный комплекс электромонтажных работ в производственных организациях, жилых и торговых помещениях любой сложности «под ключ» (в том числе высоковольтные и низковольтные линии, ГНБ);
2. Строительство и реконструкция ВЛ, КЛ, ТП, РТП, КТП, БКТП с учетом строительных работ;
3. Воздушные линии электропередач, дорожное освещение;
4. Общестроительные работы (с полным комплектом инженерных коммуникаций);
5. Проектирование и другие услуги в сфере электромонтажных и общестроительных работ.

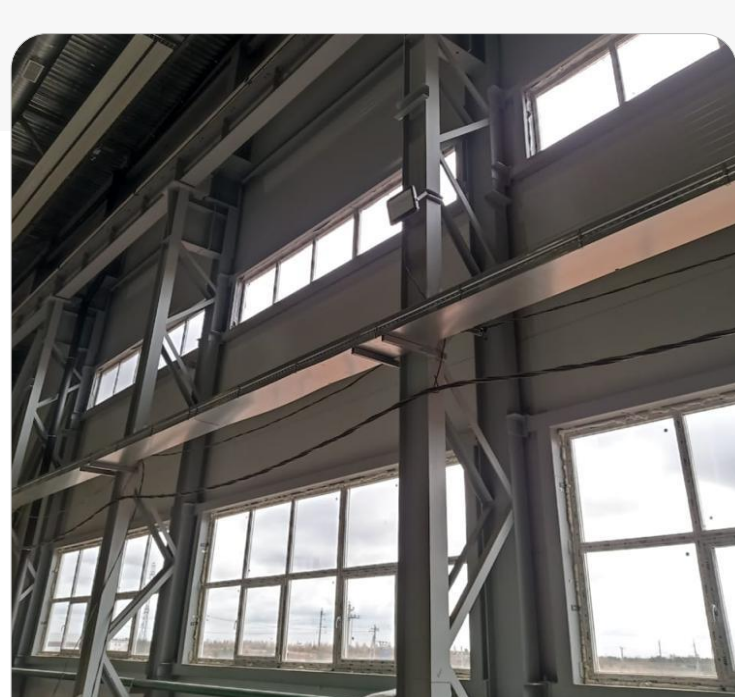

Преимущества

- Индивидуальный подход к каждому заказчику, исполнение работ в срок, согласно Договора подряда.
- Ответственность и профессионализм.
- У нас есть все необходимые лицензии, свидетельства и допуски, а также наличие членства СРО.

ПРОЕКТ 1



ООО «Интеко Тюбинг»

Что было сделано:
Прокладка кабельной линии в лотках.

ПРОЕКТ 2



ООО «Алабуга Соте»

Что было сделано:
Монтаж шинопровода.

ПРОЕКТ 3

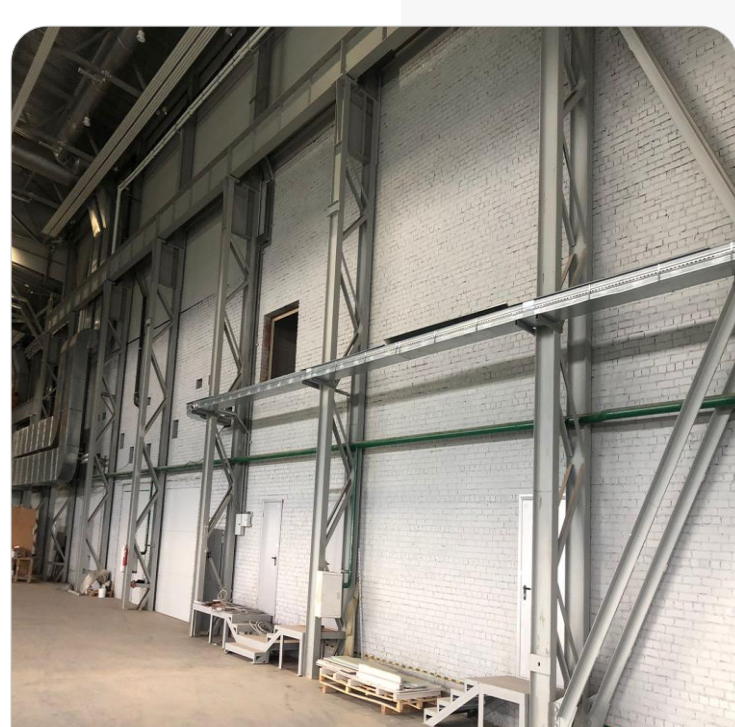

ООО «Сетевая компания»

Что было сделано:
Строительство ВЛ 10 кВ .

Благодарственные письма

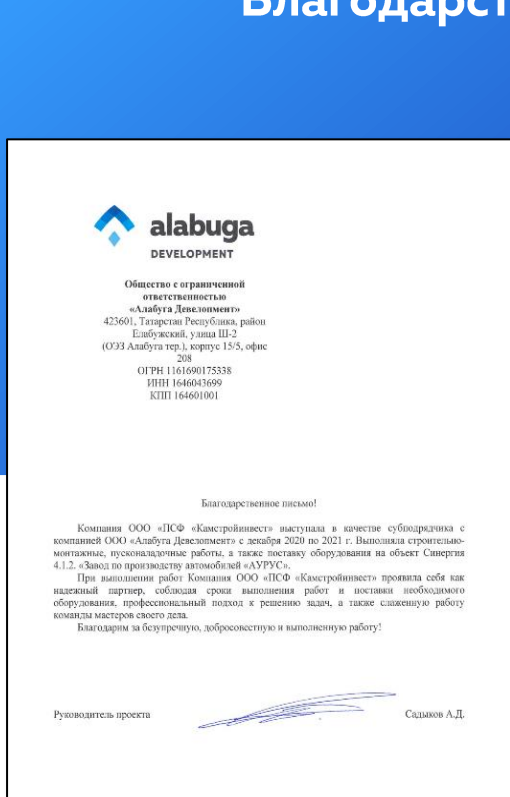

Свидетельства и лицензии

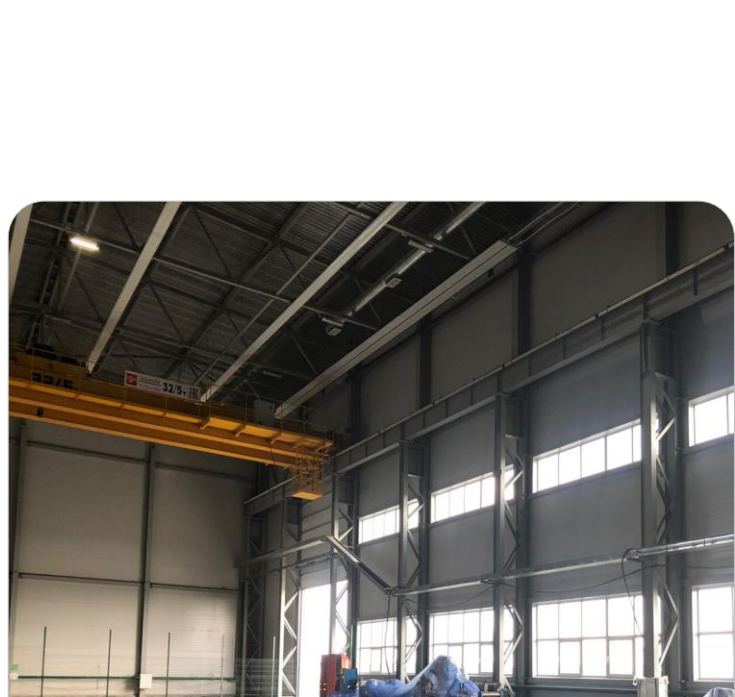
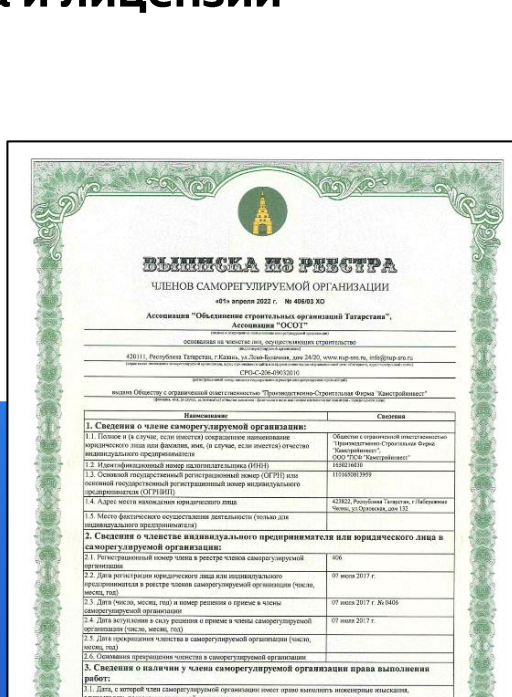

Спасибо за внимание!

КОНТАКТЫ

- 👤 Шаяхметов Марат Равхатович
- ☎ 8 (8552) 91-01-80
- ✉ psfski@mail.ru
- 📞 1650216030
- 📍 423822, Республика Татарстан, г. Набережные Челны, ул. Орловская, д. 132